EST. 1982

IFK:AREN

IFK HÄSSLEHOLMS KLUBBTIDNING **#2 2019**

Foto: Lennart Månsson

Profilen
Isak
s 8-9

Mike – 28 mål
s 5

Alex – Allsvensk
s 3

Ungdomarna
s 21-27

Innehåll

Inledning 2
”Alex” till Allsvenskan 3
Mike – skyttekung 5
En pigg 70-åring 7
Profilen Isak 8-9
Nätverket
TransNaval 12-13
Jonas summerar 14
Säsongen 2019 15-17
Ungdomssidor 21-27
Nollsexorna 22
Nollfemmorna 23
Tretton - Fjorton 24
Lennart Persson Cup 25
Nolltreorna 26
Juniorerna 27
Detta har hänt 30

IFK:aren # 2 2019
Redaktör och ansvarig utgivare: Lennart Månsson.
Bilder: Bildbyrån, Hässleholm.
Annonser: 0708-810 108
Layout: exaktacreative.se
Tryck: BOLD Printing Malmö AB

SÅ ONÖDIGT SPÄNNANDE

Mustafa Owaid mot Österlen

Adel spelar i IFKs yngsta pojklag.

Foto: Lennart Månsson

Tack killar för att ni fixade kontraktet, men varför måste det bli så onödigt spännande?

När IFK avslutade vårsäsongen med att besegra tvåan och kvallaget IFK Berga med 3-0, var avståndet ner till hemska negativa kvalplatsen 13 poäng, kändes rätt säkert!

Och när höstsäsongen startade med match mot just laget som låg på kvalplatsen, Älmeboda/Linneryd, så kunde kontraktet i princip vara klart vid seger.
Första halvlek var total utspelning, 2-0 kunden varit 5-0, men så på övertid reducerade smålänningarna och i andra halvlek tappade Kamraterna allt och så blev det en tappad poäng.
Smålänningarna fick ny erergi och i de fem kommande matcher tog man full pott, 15 poäng – och nu var det match igen, eftersom:

- 2-1 hemma mot västgötska Dalstorp blev nytt poängtapp genom en onödig stratt i 95:e matchminuten – och sen blåste domaren för full tid.
- 2-0 i halvtid i derbyt mot Hässleholms IF. De gulsvarta satte ut skorna i och det var kvitterat redan efter 3 minuter, de gulsvarta sprang inte många meter i andra – och tre tappade poäng. Sen höll spänningen i sig hela höstsäsongen och med sju poäng på de tre sista matcherna räddades kontraktet – och IFK blev faktiskt BÄST I STA´N – för tredje gången de senaste fyra åren!

Men vad hjälper det, båda Hässleholms-lagen klarar sig kvar år efter år, men inget av lagen avancerar i seriesystemet.

Det är kanske som en av de grönaste i sta´n kom till mig i höstas och sa: Nu är det väl ändå dags för en sammanslagning, så vi får bättre fotboll i staden!

Visst, IFK har ett styrelsebeslut sedan många år tillbaka att vi är positiva, men det behövs ju som bekant två för ett äktenskap...

Stora delar av säsongen var positiva för de gulsvartrandiga, IFK tog poäng av alla lag utom Asarum och flest tog vi av lagen på övre halvan:

- 0-0 mot suveräna serieledarna Karlskrona hemma på Österås, med utvisning redan efter 5 minuter!
- 3-0 hemma mot serietvåan IFK Berga!
- 2-0 hemma mot trean Husqvarna!

Men mot dom tre lagen som kom närmast efter IFK var poängskörden skral:

- Totalt endast ynka fyra poäng, av arton möjliga, mot Bromölla, Hässleholms IF och Älmeboda/Linneryd. Skärpning, tack.
- Men man får kanske räkna med mycket upp och ner när man har en ung spelartrupp – och IFK hade, som vanligt, den yngsta i serien.
- Och så hade vi förstås hela Sveriges skyttekung, Mike Andrew, 28 mål, ingen gjorde fler i Allsvenskan, Superettan, division 1, division 2 eller i division 3. Grattis Mike!

I övrigt är det mycket positivt som hänt i IFK, inte minst i pojklagen – och denna gång måste vi framhålla våra duktiga 13-åringar, Mange Jönsson lovar att leverera fem A-lagsspelare!!!

- Seriespel våren, två lag i seriespel, ett i U13 och ett i U14, 19 segrar och 186-11 i målskillnad.
- Seriespel hösten, två lag i seriespel, P13 och P14, 15 segrar, en oavgjord, en förlust, 79-15.
- Gothia Cup, två jämna lag och A-slutspel för båda.
- Eskil Cup i Helsingborg, 3:a i A-slutspelet.
- GAIS 13-åringar med gamle IFK-aren Islam Mirée som tränare, ett av landets bästa Akademilag, avfärdades med 4-1.
- Och kronan på verket, IFK vann hela Fotboll 24, en inbjudningscup med Sveriges bästa 13-åringar, i Kristinehamn.

Sen har IFK fått med en spelare i en landslagstrupp till Bosön i Stockholm, 16-årige Armin Culum. I truppen ingår sex skåningar; två från Malmö FF, två från Helsingborgs IF och en från Landskrona BoIS – och så då Armin från IFK. Grattis!

Listan på IFK-are som iklätt sig den blågula landslagsdressen är lång: Tobias Linderoth, Daniel de Stefano, Christian Fegler, David Eek, Jon Jönsson, Andreas Dahl, Bo Ericsson, Magnus Arvidsson...
Så lycka till Armin, som är en riktig lirare, först landslagsläger, sen IFK:s A-lag...

Den fantastiska föreningen Gamla IFK:are fyller 70 år i år, 1949 bildades föreningen på Café Cecil, av före detta spelare – och nu firade ”gamlingarna” under den årligen återkommande IFK-festen. 125 personer var samlade i Statts trivsamma festlokal där duktige Håcan Nilsson var konferencier.

Med på festen var spelare, ungdomsledare, föräldrar, supporters och sponsorer – och från Gamla IFK-are festade bland annat Bertil Liljekvist, 91 och Sonje Björck, 88 år, vilka krutgubbar!

Till sist ett stort tack till alla våra ovärderliga sponsorer och även till de lika ovärderliga annonsörer i IFK Hässleholms klubbtidning, vilken undertecknad haft nöjet att arbeta med sedan starten 1982, IFK-aren har utkommit i 38 år.

Lennart Månsson

”ALEX” ALLSVENSK I HIF

”Alex” och legendariska Sven ”San Siro” Andersson.

IFK:s suveräne målvakt Alexander Nilsson, 22 år, representerar numera allsvenska Helsingborgs IF.

Jätteroligt för Alex – och för hela föreningen! IFK har levererat många spelare till allsvenskan genom åren, men nu var det ett tag sedan.
Det var i somras som mjölkkossan HIF från Helsingborg visade intresse för Alex, detta efter att målvaktslegendaren och tränaren Sven ”San Siro” Andersson hade scoutat honom en tid. Lösningen blev att han lånades ut under hösten med köpoption och för ett par veckor sedan utlöste HIF optionen och Alex är allsvensk spelare.

Uppgörelsen gjorde det möjligt för Alex att vakta IFK:s bur när det inte kolliderade med Helsingborgs matcher – och Alex stod 18 av de 26 seriematcherna - och som han gjorde det, i en del matcher var han helt omutbar.

-Ja, det gick bra, allra bäst gick det mot Österlen hemma, seger 3-1 och serieledarna Karlskrona hemma, 0-0, med endast tio man i 90 minuter, berättar Alex.

Alexander Nilsson skrevs in i IFK redan när han var 3,5 år och har varit IFK trogen sedan dess och redan för sex år sedan , 16 år gammal, gjorde han debut i IFK:s A-lag.

-De första åren i IFK spelade jag där framme och öste in mål, men i 11-12 årsåldern provade jag på att vara målvakt och har varit det sen dess. Detta är en dröm för mig att få lira i allsvenskan, detta har jag kämpat för i alla år, berättar Alex, som nu får kriga om målvaktsposten i det rödblå lagets representationslag med ingen mindre än förre Manchester United-keeper, dansken Anders Lindegaard – och så Kalle Joelsson som återkommer efter skada nån gång under 2020.

-Men det är bara inspirerande, jag har redan lärt mig mycket av Anders, min tid kommer, funderar Alex förnuftigt.

Alex hyllades vid den traditionella säsongsavslutningsfesten, i år förlagd till Statt, av 125 IFK-are som jublade när Alex intog scenen.

Lennart Månsson

IFK HÄSSLEHOLM 1905

Gynna våra sponsorer

STRNG WMN

Vi på STRNG WMN tycker att jämlikhet inte bara är en kvinnofråga

Det är en fråga för hela mänskligheten och detta påverkar oss alla

STRNG WMN handlar inte om att göra kvinnor starkare
Kvinnor är redan starka

Det handlar om att ändra sättet hur världen uppfattar denna styrka

Varje kvinna är en STRNG WMN

Vårt mål är att sprida detta budskap genom mode

Vi bidrar till barn och kvinnors välgörenhet

STRNGWMN
WWW.STRNGWMN.SE
@STRNGWMNOFFICIAL
STRNG WMN®

Våra kläder finns att köpa på Jeansbolaget Hässleholm och på nätet **www.strngwmn.se**

Extraöppet i Hässleholm

Black Friday 29 november
Fynda fram till kl. 19.00

Mer info : www.hesslecity.se

LOCAL IS THE NEW Black

GALLERIAN

HessleCity FÖR EN LEVANDE STAD!

Julskyltning i Hässleholm
Söndag 1 dec kl. 12-18

BEKVÄMARE!

NÄR ALLA DELAR SITTER IHOP

Vi tycker det!

Därför har vi samlat all expertis under ett och samma tak. Via en och samma kontakt levererar vi allt inom **marknadsföring** och **kommunikation**, **grafisk formgivning** och **förpackningsdesign**, **foto** och **film**, **affärsanalyser** och **strategier**, **webb** och **systemlösningar**, **tryck** och **skyltproduktion** samt **logistik** och **fulfilment**.

Kontakt: www.exaktacreative.se | vi@exaktacreative.se | 0451-38 49 50

exaktacreative
EN OVANLIGT VANLIG REKLAMBYRÅ

RINGUP
HÄSSLEHOLM

ELON
LJUD & BILD

Vilka hörlurar passar bra till gymmet?

Mitt barn ska få sin första mobil, vad bör jag tänka på?

Seniorrabatt? Ja, tack!

Hur stor TV ska jag ha?

Nu lägger de ner den fasta telefonin, hur gör jag för att behålla mitt hemnummer?

Jag funderar på att skaffa en bärbar dator eller surfplatta, vad passar mig bäst?

Jag älskar att fotografera, vilken mobil har bra kamera?

Snart dags för Thailand-resan, vad gäller för mitt abonnemang?

Nu är barnen vuxna och ska ta över sina egna abonnemang, kan ni hjälpa oss med det?

Viken operatör har bäst täckning där jag bor?

Detta är bara en liten del av vanliga frågor våra kunder har. Vi finns här för att hjälpa dig i ditt val, vi jämför och skräddarsyr lösningar som passar just er. Med över 10 års erfarenhet av telefoni i Hässleholm, så vet vi vad som fungerar och var det fungerar.

"Det ska Kännas tryggt och vara enkelt att byta, därför hjälper vi våra kunder att välja rätt."

Välkommen in till oss i butiken i Gallerian i Hässleholm!
Dennis, Danira, Joakim och Asaad

ELON LJUD & BILD

Öppettider: Måndag– fredag 10–18, lördag 10–15. · 0451-80222 · Godtemplaregatan 1, Hässleholm · www.ringuphassleholm.se

Du kan förverkliga drömmar! Välj en bank som gör skillnad.

Som kund i Sparbanken Skåne är du med och utvecklar samhället, förverkligar idéer och hjälper människor att växa. Genom att låta delar av vårt överskott gå tillbaka till idrott, kultur, utbildning och näringsliv bidrar vi till att skapa framtidstro där du bor.

Välkommen till Sparbanken Skåne.

Läs mer på sparbankenskane.se/tillsammans

Sparbanken Skåne

IFK HÄSSLEHOLM 1905

MAXI ICA STORMARKNAD

JULGRANAR SÄLJES!

Fullt sortiment – Hög kvalité
Dagligen 6-23/12 kl. 10.00-18.00
Välkomna!

Julgranar säljes utanför Maxi, ett samarbete mellan IFK Hässleholm och Ica Maxi.

Köp din julgran och du deltager i utlottning av
5 st Maxi-presentkort á 1.000 kr.

De lyckliga vinnarna 2018

Det lönar sig att köpa granen av IFK på Maxi! På bilden ser ni fyra av de fem glada vinnarna, som vann 1.000 kronor vardera, från vänster Christel Andersson, Jonathan Dahnberg, Eva Hansson och Pernilla Andersson, alla från Hässleholm, som flankeras av Daniel Persson, MAXI, till vänster och gransäljaren Rutger Englund till höger. Femte vinnaren Gert Petersson, Bjärnum saknas på bilden..

MIKE HELA SVERIGES SKYTTEKUNG

IFK:s målspruta Mike Andrew gjorde otroliga 28 mål säsongen 2019 – och blev hela Sveriges skyttekung!

Ingen annan spelare, i Allsvenskan, Superettan, div. 1 eller div. 2, gjorde fler, inte ens i någon av landets 12 div. 3-serier...

I allsvenskan vanns skytteligan på 15 mål, i superettan 20 mål, damallsvenskan 14 mål, i de två div. 1-serierna var Ekin Bulut, Vasalund, bäst med 26 mål, den ende som kom upp i 20 mål. Och i division 2 var alltså Mike Andrew, IFK Hässleholm, bäst med 28 mål, därefter kom Pashang Abdulla, Karlberg, i div. 2 Norra Svealand, som mäktade med 26 mål, Daniel Tidstrand, Qviding, i Västra Götaland, gjorde 25 mål, medan både Jacob Berg, Gauthiod, i Norra Götaland, och Oskar Nordlund, IFK Timrå i div.2 Norrland, båda stannade på 24 mål.

I div. 3 Södra Svealand hittade vi den som låg närmast Mike målmässigt, Emil Fritzell, IFK Eskilstuna, som gjorde 27 mål, och i samma serie gjorde Marcus Björklund, Trosa-Vagnhärad SK, 26 mål, i Södra Norrland gjorde Jakob Alvaro Eklund, Sala FF, 25 mål. I de tre div. 3-serien i sydsverige kom ingen upp i 20 mål.

Mike spelade endast 23 av de 26 matcherna – och blev utbytt i 9 av matcherna, i en av dom redan efter 30 minuter. Räknar vi med att Mike spelat 23 fulla matcher blir målsnittet drygt 1,2/match – och med tanke på att Mike blev utbytt i nio av matcherna är målsnittet egentligen högre. Stort grattis till Mike – som av Unibet utsågs till seriens bäste anfallare!

Och som för en tid sedan förlängde sitt kontrakt med IFK!!!

Dock inget som hindrar att klubbar högre upp i seriesystemet kan visa intresse i vinter, vore väldigt konstigt om så inte skedde, målskyttar växer inte på träd.

ahlsell
gör det enklare att vara proffs

/OPTIMERA/

Välkommen till oss på Optimera!

Personligt / Tryggt / Enkelt

BERÄTTELSEN OM BALLINGSLÖV ÄR NÄSTAN ETT SEKEL AV VARDAGS-HISTORIA

Ditt Ballingslövkök köper du hos Stoby i Hässleholm eller Kristianstad.

Ballingslöv®
vardagsglädje

Passa på! Erbjudandet gäller t o m söndag 1/12.
Kan ej kombineras med andra erbjudanden.

BLACK WEEK

ÅRETS STÖRSTA SHOPPINGVECKA

ORLANDO Snurrfåtölj
B 76 cm, D 105, H 109.
Tyg Melo svart/grå.

2.995:–

Ord. pris 4.995:–

EM HOME HÄSSLEHOLM
Stjärneholmsvägen 10. Tel. 0451-74 54 10
Mån-Fre 10-18 Lör 10-15 Sön 12-16
emhome.se

Följ oss gärna på Facebook och Instagram

em home

CARL EDMOND

Just nu
—
Gratis läderarmband och 200 kr rabatt

Köp en Carl Edmondklocka ord. pris från 1.895:-). Få 200 kr i rabatt plus ett extra läderarmband 499 kr. (Kampanjvärde 699:-)

Vinn en weekend i New York och se en NHL-match med Peter Forsberg. Läs mer på carledmond.com/golden-ticket Erbjudandet gäller till och med 31/12, 2019.

FJELLSTRÖM GULD
Första Avenyn 4 • Hässleholm • 0451-413 45

SMYCKA
JEWELLERY & WATCHES

Gamla IFK:are

En pigg 70-åring

Föreningen Gamla IFK:are firar 70 år i år – och själva firandet slogs ihop med den årligen återkommande IFK-festen, som i år avhölls på Statt.

Föreningen Gamla IFK:are bildades 1949 på Café Cecil i Hässleholm av gamla spelare och i statuterna står att man kan bli medlem först när man fyllt 30 år, så passa på alla gamla spelare och supporters...

Några av veteranerna som deltog i firandet har uppnått vördnadsfull ålder, 91-årige Bertil Liljekvist var äldst och därefter kom bröderna Björck, 88-årige Sonje Björck och lillebror Jan, som är unga pågen med sina 85 år. Alla hade naturligtvis mycket att berätta om alla sina år i IFK och det gjorde man denna kväll som leddes av professionelle konferensieren Håcan Nilsson.

– Jag minns när jag kom till Hässleholm, IFK ordnade både lägenhet och jobb, berättar Jan Björck, sen fixade dom jobb till min fru också och när vi skulle köpa hus fixade dom det också, jag vill tacka IFK för allt.
– Samma här, jag kom till sta´n, fixade IFK allt, med den skillnaden att dom fixade fjälla till mig också, en rasande grann fjälla från Klippan, som blev min fru och livskamrat, skrattar Sonje. Och anledningen till att jag blev IFK-are var att jag gick och klippte mig hos frisörmästare Sven Jeppsson, som såg till att jag valde gulsvart.
– Och när jag kom till sta´n, till P2, så skulle jag också gå och klippa mig och då var det en annan frisör som också var en riktig IFK-legendar, Jörgen Melin, så jag hamnade också i IFK, berättar Bertil Liljekvist, 91.

Förutom de här tre åldermännen finns det ju en massa gamla IFK-are som inte var på plats, en av de allra bästa spelarna på den tiden, Lennart ”Pille” Nilsson, bosatt i Lund, är också 91 år och följer fortfarande IFK och är naturligtvis medlem i Gamla IFK-are. ”Pille” var en mästare i både fotboll och pingis...
På plats på Statt fanns en massa ungdomar mellan 70 och 80 som var med och firade, gamle skyttekungen Vilgot Adamsson, Douglas Ahlqvist och många, många fler...

Föreningen Gamla IFK-are stöttar IFK:s verksamhet, såväl ungdomar som representationslaget, på en massa olika sätt:

Tio veteraner fr. v: Zenon Rokicki, Rutger Englund, Ronny Nilsson, Ronnie Carlson, Sonje Björck, Bertil Liljekvist, Jan Björck, Wilgoth Adamsson, Douglas Ahlqvist och Urban Jönsson.

Ett av IFK:s första lag.

”...dom fixade fjälla till mig också...”

- Man administrerar IFK:s målklubb, där deltagarna betalar en tia för varje gjort mål – sen avslutas det med julbord i klubbstugan.
- Man sköter också om ett tipsbolag där det tippas varje vecka och där en del av behållningen går till IFK och en del delas ut i vinster.
- Säljer 50/50-lotter inför A-lagsmatcherna.
- Administrerar Bingolotter några gånger per år, främst inför julen.
- Inträdet till A-lagsmatcherna.
- Vårauktionen på Stortorget.
- Jord- och gödningsförsäljning.
- Julgransförsäljning Maxi Stormarknad.
- Sist men inte minst samlas Gamla IFK:are i IFK:s klubbstuga varje fredag 10.00-12.00 och äter frukost till självkostnadspris – där finns Bertil och Sonje och många, många fler, välkomna alla hugade att frukostera med IFK!

Jan Björck, Bertil Liljekvist och Sonje Björck.

Trivsamt på Statt, 125 personer.

Bertil Liljekvist 91 år, var poppis på Statt.

Den förste ordföranden i Gamla IFK:are var Edgar Holm, som dock lämnade över klubban till Erik Leandersson redan efter ett år, Leandersson satt sedan mellan 1950-88, i nästan 40 år, sedan har Karl-Erik Almqvist, Nils Torstensson och Lennart Persson svingat klubban innan nuvarande ordföranden Ronny Nilsson tog över. Ronny har god hjälp av Ronnie Carlsson, som sköter mycket av det adminastrativa, Ronny och Ronnie är två killar som fötts in i IFK – och sedan stannat kvar som gulsvarta hela livet. Sedan finns det ytterligare massor med ”gubbar” som gör ett fantastiskt jobb inom föreningen.

Lennart Månsson

BLOCKET
www.blocketforvaltning.se

Profilen Isak

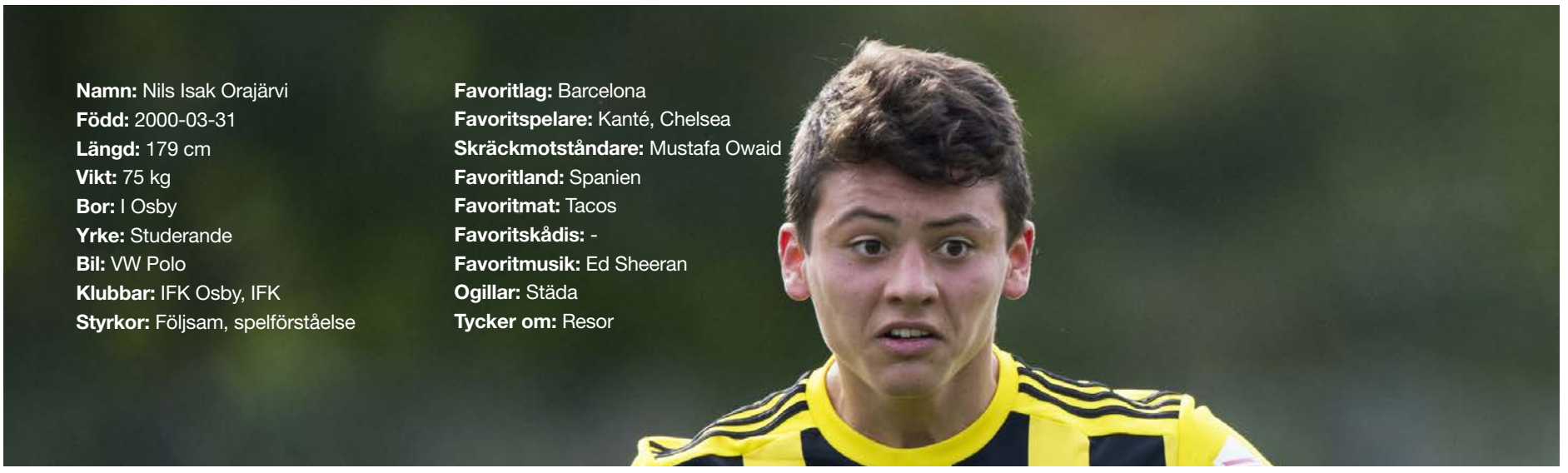

Namn: Nils Isak Orajärvi
Född: 2000-03-31
Längd: 179 cm
Vikt: 75 kg
Bor: I Osby
Yrke: Studerande
Bil: VW Polo
Klubbar: IFK Osby, IFK
Styrkor: Följsam, spelförståelse

Favoritlag: Barcelona
Favoritspelare: Kanté, Chelsea
Skräckmotståndare: Mustafa Owaid
Favoritland: Spanien
Favoritmat: Tacos
Favoritskådis: -
Favoritmusik: Ed Sheeran
Ogillar: Städa
Tycker om: Resor

Från två minuters spel 2018 till alla 26 matcherna 2019!

Två minuters spel säsongen 2018. Ordinarie i alla 26 matcherna 2019! Vilken resa IFK:s lovande mittback Isak Orajärvi, 19 år, har gjort! Isak kom till IFK från Kamratkollegan IFK Osby redan när han var 14 år och är alltså fostrad i IFK Hässleholm under dom viktiga utvecklingsåren 14-19 år.

satsa på ishockeyn, jag var den ende som valde fotbollen och då var jag tvungen byta klubb och det var en självklarhet att välja IFK Hässleholm, berättar Isak.
-Vi hade mött IFK:s duktiga 00:or i alla år och jag visste att jag kom i bra omgivning och jag fick en väldigt duktig tränare i Conny Olsson. IFK:s pojkar födda 2000 var exeptionellt bra och många har hamnat i A-laget.
-Många av lagkamraterna fick chansen i A-laget redan för ett par år sedan, min mittbackskollega Isak Olsson, också född 2000, spelade i A-laget redan 2017, Carl Lundahl-Persson, Carl Mujaguzi och Elliot Nilsson likaså... Och Amel Crajlic har kommit tillbaka efter några år i Malmö FF, så nu är vi många 00:or i A-laget.

Ditt mål inför säsongen 2019?
-Mitt personliga mål inför säsongen var att spela bra i träningsmatcherna och sedan försöka ta en ordinarie plats i A-laget, men att jag skulle starta alla 26 seriematcherna fanns inte på kartan, försäkrar Isak ödmjukt.

Men redan under försäsongen kändes det väldigt bra, både på träningar och i träningsmatcherna, säger Isak och när seriespelet startade i april var Isak ordinarie.
Något som IFK-legendaren Bosse Nilsson förutspådde redan i vintras...
När serien tog slut i mitten av oktober kan vi konstatera att Isak Orajärvi har startat alla 26 matcherna och endast blivit utbytt i en match, borta mot Bromölla.
-Ja, det har gått fantastiskt bra, jag har fått stort förtroende av nye tränaren Jonas Jönsson, men det började inte så bra, berättar Isak.
-I de två inledande matcherna, mot Räppe och Berga, var jag usel och i de sista seriematcherna var jag inte heller bra, säger Isak självkritiskt.

Klok och följsam
-Men totalt har Isak varit mycket bra, berömmer tränar-Jonas. Isak har visat en mognad i både spel och beteende som inte många 19-åringar besitter. Målmedveten och professionell, redan i januari visade han att han tänkte spela en viktig roll i laget och i mars stod det klart för oss ledare att han skulle ta en ordinarie plats i backlinjen, Isak har en oerhört bra spelförståelse och är trygg med boll, berömmer Jonas.

När började du lira fotboll?
-Jag var väl 5-6 år och i IFK Osby hade vi många olika lag i fotbollsskolan där jag började och det var oftast de allsvenska lagen som gav namn åt lagen, jag spelade i Helsingborgs IF...
-I de yngre åldersklasserna var jag offensiv mittfältare och det blev många framspelningar och även en del mål, när jag sen blev lite äldre flyttadeds jag ner i backlinjen.
-Som liten fanns det tid även för hockeyn och där lirade jag i Osby IK och ishockey var också väldigt kul, men när jag tvingades välja var det inget tvivel om att det skulle bli fotbollen, försäkrar Isak, som hittills inte ångrat sitt val.
Under tiden Isak dubblerade hände det många gånger att han hastade från fotbollsträningen till hockeyträningen.

Familjen fotboll
Hela familjen Orajärvi har spelat fotboll.
-Ja, pappa Eero spelade i Strömsborg och Visseltofta medan mamma Anne spelade i IFK Osby, vilket även Isaks syster Miranda gör.
-Mamma och pappa har lagt skorna på hyllan och syrran är långtidsskadad, så numera hinner hela familjen följa mina matcher i IFK.

Tågpendlar
Isak har bott hemma hos mamma Anne och pappa Eero under alla år och det har varit långa dagar, först skolarbetet där Isak studerat natur vid HTS i Hässleholm, med inriktning på fotboll vid NIU, där han haft gamla IFK-tränartrion Daniel Nilsson, Rickard Svensson och Benny Johansson som instruktörer – och sedan fotbollsträning med IFK fyra dagar i veckan, 17.30-19.00, för att sedan landa hemma i Osby strax före 21.00.
-Men det funkar alldeles utmärkt, jag har trivts med både studierna och IFK, så det har inte varit jobbigt alls, skrattar Isak, som nu tar ett sabbatsår från skolan och skall jobba – innan Isak tar upp studierna igen hösten 2020.

Vad har du för mål med fotbollen?
-Självklart siktar jag som alla andra på Allsvenskan eller Superettan, sen om man kommer dit återstår att se. Tycker att jag utvecklats mycket under Jonas och Chadies ledning, Jonas har ett mål för oss och med laget, en oerhörd drivkraft som kan ta oss långt och fortsätter man utvecklas individuellt är målet realistiskt.

Och fritiden?
-Som alla andra spelar jag en del FIFA, jag umgås mycket med familjen – och med kompisarna. Vi fikar tillsammans och ibland blir det även spontanfotboll med kompisarna, fotboll får man aldrig för mycket av, skrattar Isak, och ser fram mot säsongen 2020, som kanske inleds med träningsläger i Nerjas utanför Malaga i Isaks favoritland Spanien, där han besökt sitt favoritlag Barcelona, en mäktig upplevelse.

Lennart Månsson

”Målmedveten och professionell, redan i januari visade han att han tänkte spela en viktig roll i laget...”

Isak i luftduell med Nosabys skyttekung Andreas Grahm.

Foto: Lennart Månsson

Vi finns där du finns.

Välkommen till din lokala bank i Hässleholm.

handelsbanken.se/hässleholm

Handelsbanken

Nisses
- för stora & små.

- BUTIKER I BUTIKEN -

Önska | LEKIA | BABYA

KOSMETIK | VÄSKOR

Stortorget Hässleholm
Tel. 0451-38 43 00
www.nissesvaruhus.se

B&G bygg AB

www.bgbygg.se
0709-474701

Över 30 års erfarenhet!

Reparationer – Ombyggnader
Tillbyggnader – Murning – Gjutning
Kakel & Klinker – Grävning
Ritningar & Byggnadslov

www.bgbygg.se

SWEBEND

SVENSKA
KVALITETSMASKINER
FÖR RÖR- o PLÅTBOCKNING

www.swebend.com

SÖKER DU MÅLARE
ELLER GOLVLÄGGARE?
KONTAKTA OSS!

Caparol Färg
HÄSSLEHOLM

Drottninggatan 111, Hässleholm.
Tel 0451 - 189 01
Öppettider: Mån-Fre 06.45-18.00
Lör 09.00-13.00

MÅLERI, GOLV- & VÅTRUMSARBETEN

CAPAROL

Sydved

www.sydved.se

aktiv Skogspartner

Gallring är friskvård för skogen!

Ta kontakt med Din Sydvedare för information.
Distrikt Hässleholm • Distrikt Älmhult
Vx: 010-46 38 000

suez environnement

Hej! Vi vill passa på att berätta för er att vi byter lokal i Hässleholm. Från och med mitten av mars är vår adress Andra Avenyn 3.

Lokala och närvarande

Med nya och mer ändamålsenliga lokaler kommer vi att öka vår fysiska närvaro på orten och på så sätt bli en ännu mer närvarande och lokal rekryteringspartner. En fördel för våra kunder, men framför allt för våra medarbetare.

Vi vill gärna träffa er

I dagsläget har vi cirka 50 köpande kunder i Hässleholm med omnejd* och vi vill gärna komma i kontakt med nya. Vi hjälper till med bemanning av personal samt direktrekrytering av tjänstemän och kollektivanställda inom olika branscher.

Vi finns här för er! Kontakta Tomas på 0451-707481 för att boka in ett möte.
Läs gärna mer om oss på www.wikan.se.

*Hässleholm, Perstorp, Tyringe, Hästveda, Sösdala, Ballingslöv, Emmaljunga, Markaryd, Osby, Älmhult, Örkelljunga och Bjärnum.

Vi är Wikan Personal i ert område:

Tomas
0451 70 74 81

Pernilla
044 5906514

Kristoffer
044 5906508

Johanna
044 5906502

Andreas
044 5906507

Jennie
044 5906505

Sara
044 5906512

www.wikan.se

WIKAN PERSONAL

AUKTORISERAT BEMANNINGSFÖRETAG
AUKTORISERAT REKRYTERINGSFÖRETAG

Våren 2020 öppnar vårt nya kontor på Frykholmsgatan

Vi välkomnar befintliga och nya kunder till vårt moderna bankkontor i centrala Hässleholm.

Nordea Hässleholm

TEL. 0771-22 44 88, NORDEA.SE
Nordea Bank Abp, filial i Sverige

VI TACKAR VÅRA NÄTVERKS-MEDLEMMAR

ADIDAS
ALDE INTERNATIONAL
AVT TRANSPORT
BALLINGSLÖV
BERGKVARA BUSS
BILCENTRUM
BMS
CARLSONS ISOLERING
CITYGROSS
COOP EXTRA
EXAKTA CREATIVE
FASAB
FINJA
FLEXILAST
FRANSSONS BYGG
HANDELSBANKEN
HIBAB
HNB AB
HÄSSLEHEM
HÄSSLEHOLM MILJÖ
ICA KVANTUM
ICA MAXI
INTERSPORT
JINERT
JSB - JOHN SVENSSON BYGG
KLINGSTRÖMS PLÅT
LEVINS GRUPPEN
LÄNSFÖRSÄKRINGAR
MAGNUSSONS PRESENT
MELLBY GÅRD
NEWMANBIL
NORRA SKÅNE
OPTIMERA
PIZZERIA TORINO
PMR TELECENTER
SPARBANKEN GÖINGE
SPARBANKEN SKÅNE
STATT
STOBY
SVENSK UPPDRAGSUTBILDNING
SWEBEND
SYDVED
TRANSNAVAL
VINSLÖVS FRITIDSCENTER
WIKAN PERSONAL

STEFAN HITTADE

1990 lämnade en av IFK:s fotbollsspelare Hässleholm. 25 år senare flyttade han tillbaka och blev framgångsrik företagare – och en av IFK:s viktiga sponsorer! Det handlar naturligtvis om Stefan Svensson, 50 år, som numera är ägare till stängselföretaget TransNaval i Ekholma, som just nu är i färd med att stängsla väg 21 mellan Hässleholm och Kristianstad.

Vi tar det från början, Stefan Svensson började lira knattefotboll i IFK som 5-åring, vilket var en självklarhet:

- Alla som bodde i Stoby spelade i IFK, Vi var många jämnåriga killar som spelade fotboll och hämtades upp i IFK:s minibuss. Det var en fantastisk tid och härlig gemenskap.
- Pappa Lars var ordförande i IFK:s U-sektion.
- Storebror Mikael var given i A-laget och värvades 1988 av allsvenska Öster.
- Även Stefan kämpade sig genom pojklagen, juniorlaget – och in i A-laget.

När JAS 39 kom

När Stefan var 21 år lämnade han sta´n för att studera till flygtekniker vid F14 i Halmstad – och spela fotboll i Leikin.

Flyttade sedan vidare till F16 i Uppsala för vidare studier och inledningsvis blev det lite träning i Sunnersta, en förening i de lägre serierna.

-När så Jasen kom till flygvapnet 1996 förändrades förutsättningarna och våra arbetsuppgifter förändrades kraftigt till det sämre, då valde jag att sluta inom det militära, berättar Stefan.

Och de närmaste åren hände det mycket, häng med:

- 1996 flyttade Stefan till Markaryd och blev servicechef på Nibe.
- 2000 startade Stefan sitt första företag, Smålands Brasvärme.
- 2008 flyttade Stefan hem till Hässleholm och blev anställd i TransNaval.

IFK

Flytten hem till Hässleholm innebar också att Stefan så småningom hittade hem till moderklubben IFK Hässleholm och han hjälper nu föreningens huvudstyrelse, som de senaste åren föryngrats och förbättrats – och Stefan är en av dom som nu jobbar aktivt för att IFK så småningom åter skall kunna ta klivet tillbaka till Svensk Elitfotboll, även om alla är medvetna om att vägen dit är lång och kräver att alla jobbar hårt och att föreningen struktureras och effektiviseras.

-2008 var TransNaval ett litet företag med endast ett par anställda. Stefans uppgift var att få fart på försäljningen och utveckla företaget tillsammans med dåvarande ägaren Bo Persson. Företaget har växt ca 10 % om året och aldrig visat röda siffror. 2013 klev Stefan in som delägare i företaget och började arbeta på en strategi för att skynda på utvecklingen. 2017 köpte Stefan hela bolaget och började att forma ett företag som skulle kunna ta större kliv framåt. Och stora kliv har det blivit, under 2019 kommer TransNaval att öka omsättningen med 25 %!

-Idag är vi 22 anställda och 15 inhyrda montörer - och omsättningen har ökat från 30 till 50 miljoner på bara några år...

Import o grossist

Från starten var TransNaval ett rent import- och grossistföretag, med många stora och små kunder. Sedan började monteringen av stängsel i början av 2000-talet och 2010 började efterfrågan av montering bli större och större och 2014-15 tog det fart rejält, nu utgör montering två tredjedelar av omsättningen, berättar Stefan.

12.000 stolpar väg 21

-Trenden att mer och mer stängslas in har pågått några år nu och inte minst inom vägar och järnväg är efterfrågan stor, vi har just avslutat ett jättejobb med att stängsla in väg 23 norr om Älmhult, ett jobb som omsatte sex miljoner.

-Och sedan augusti är vi igång med väg 21 mellan Hässleholm och Kristianstad, ännu ett jättejobb som blir det största projekt vi genomfört i företagets historia, där IFK:s suveräne skyttekung Mike Andrew (28 mål) är en av montörerna och där det sätts upp 12.000 stolpar längs vägrenen och där takten är ettusen meter per dag.

-Naturligtvis jätteroligt få ett sånt stort jobb på hemmaplan...

TransNaval är även involverade med ett arbetslag på Rotebroleden som är ett delprojekt i ”förbifart Stockholm”. Här sätts viltstängsel i en mycket svår terräng och TransNaval har blivit handplockade för uppgiften.

Skåne dominerar

Historiskt sett har några skånska företag dominerat denna bransch och det har varit väldigt prispressat, vi har dock inte hängt med i prispressen utan konkurerat med kvalitet och service som ledord och nu visar det sig att det varit rätt melodi, våra konkurrenter har länge haft det tufft, medan vi hela tiden stärkt våra aktier, berättar Stefan.

-Vi samarbetar med många inom byggbranschen, ett företag som vi samarbetar mycket med är FASAB Mark och de största arbeten är just nu infrastrukturprojekt även om det är massor med andra företag som också använder våra tjänster för att stängsla in olika projekt, allt från skolor och dagis till högriskobjekt såsom fängelser och kraftstationer.

Den stora ökningen omsättningsmässigt beror givetvis på den ökade efterfrågan på montering av stängsel, men jag vill förtydliga att import - och grossistdelen är lika framgångsrik som den alltid varit, betonar TransNavals VD Stefan Svensson, vars motto är ”hägnar in - stänger ut”!

Framtid

Att driva ett förtag på landsbygden så som vi gjort genom åren är extra krävande. Nu finns det inte mer mark att bygga ut på och lokalerna är inte längre optimala för den ”stora” verksamhet som vi blivit. Vi behöver andra resurser runt oss idag än vad behovet var för bara några år sedan. Så nu har Stefan nyligen fattat beslutet att flytta hela verksamheten – till Hässleholm, nya lokaler ska stå färdiga hösten 2020.

-Jag räknar med att tillväxttakten över tid inte skall minska och de nya lokaler kommer att ge oss extra energi att satsa vidare, konstaterar Stefan – som också gläds åt att ha blivit nominerad till ”Årets företagare” i Hässleholms kommun. IFK säger stort grattis och lycka till i de nya lokalerna!

Lennart Månsson

ADVOKAT
TORGNY DAHLBERG

HEM TILL IFK

Foto: Lennart Månsson

TransNaval stängslar just nu hela 21:an mellan Hässleholm och Kristianstad.

VRETMASKIN

Vretmaskin är er självklara leverantör av utrustning för rörinspektion, läcksökning, spol & sug samt schaktfri rörinstallation.

Tel: 0451-102 60
www.vretmaskin.se

Jonas summerar 2019

Mitt i förberedelserna inför 2020 ska säsongen som gått summeras. En säsong då flertalet tongivande spelare hade försvunnit och lämnat plats för många egna talangfulla spelare att försöka etablera sig i IFK:s A-lag.

Jag fick möjligheten att bygga ett nytt lag med min syn på fotboll, sammanhållning och beteenden. Vi kom en bit på vägen under året som gick. Vi lägger en säsong till handlingarna som innebar att vi var bland lagen i serien som gjorde flest mål, vi fick se Mike Andrew bli skyttekung, Alexander Nilsson värvas av Helsingborg och Isak Orajärvi spela flest minuter (alla utom 30).

Vi lyfte upp tre gånger Holmberg i A-laget så nu heter de flesta Isak eller Holmberg, eller till och med Isaac Holmberg som var senast i raden av egna produkter att lyftas upp. Vi fick slita till den sista omgången innan vi kunde säkra division 2- kontraktet och till slut även titulera oss bäst i Hässleholm.

Vi drogs med skador och vi drogs med oerhörda toppar och dalar i våra prestationer. Vi förlorade oförklarligt mot Nässjö borta, tappade sent 2-0 till 2-2 mot Räppe i Växjö och gick sju raka matcher utan seger under inledningen av hösten. I andra änden av säsongen 2019 - den positiva - så besegrade vi både Husqvarna och IFK Berga med övertygande insatser hemma på Österås och vi slet till oss en poäng hemma mot seriesegrande Karlskrona trots en man utvisad efter fem minuter. När det gällde som mest spurtade vi även med 10 av 12 poäng i de fyra sista matcherna.

Vad som är än mer glädjande är att vi inte ska börja om nu. Vi har 17 spelare på kontrakt, vi har förstärkt ledarstaben och viktigast av allt - vi har byggt grunden på det som ska bli en bra period i IFK:s historia. Vi har en klar idé om hur vi ska lyfta prestationerna på plan och förutsättningarna för att vara spelare i vårt A-lag till nästa nivå så att spelarna i sin tur kan lyfta IFK till nästa nivå.

Det är med glädje, stolthet och beslutsamhet om framgång som jag leder IFK Hässleholms representationslag in i 20-talet.

Jonas Jönsson
Huvudtränare

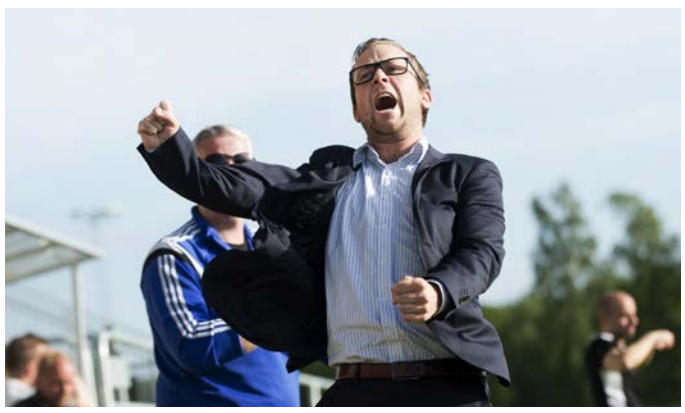

Ny assisterande

IFK har gjort klart med en ny assisterande tränare, Alexander Fridlund, 29 år. Därmed får IFK ett ungt tränarteam eftersom huvudtränaren Jonas Jönsson är 27 år. Alexander, som är Broby-kille, bosatt i Kristianstad, är en mycket meriterad tränare.
-Jag har UEFA A-utbildning, utbildad vid Högskolan i Halmstad, där jag även utbildade mig inom Biomedicin, där lärde vi oss bland annat att tolka forskningen, vilket bidrar till att minska skadorna.

Andreas började lira fotboll hemma i Broby, fortsatte i Kristianstads FF och Glimåkra, men insåg tidigt att han inte skulle bli nån stjärna.
-När jag var 20 år insåg jag att det var bättre satsa på en tränarkarriär och första laget blev Broby IF:s 15-åringar. Under utbildningsåren i Halmstad tränade jag Halmstad BK:s 13, 15, 17 och 19-årslag som var knutna till HBK:s Akademi, berättar Alexander.

Statistik

Matcher	Start	inbytt	utbytt
Theo Ekström	26	0	16
Isak Orajärvi	26	0	1
Philip Bengtsson	24	0	0
Mattias Jönsson	24	3	5
Mike Andrew	23	0	9
Mustafa Owaid	23	11	7
Patrick Osiako	22	0	3
Mohammed Hamdan	21	4	10
Isak Olsson	21	3	3
Carl Mujaguzi	19	6	8
Alexander Nilsson	18	0	0
Egzon Ademi	17	1	5
Abelto Ikose	16	7	4
Victor Holmberg	14	9	3
Lucas Johnsson	14	9	2
Amel Crnalic	9	0	3
Elliot Nilsson	9	9	0
Waed Shaif	8	8	0
Nikola Zivanocic	8	0	1
Simon Henningsson	7	1	2
Isaac Holmberg	6	6	0
Kevin Alin	5	0	0
Derrick Dixon	5	5	0
Carl Lundahl Persson	3	0	0

Skytteliga

Mike Andrew	28
Mohammed Hamdan	7
Theo Ekström	4
Amel Crnalic	2
Abelto Ikose	2
Mustafa Owaid	2
Lucas Johnsson	1
Isak Orajärvi	1
Patrick Osiako	1
Nikola Zivanovic	1
Självmål	1

Lucas Johnsson

Chadie Hotait

Carl Lundahl Persson

Muhammed Hamdan

Simon Henningsson

Theo Ekström

Bromöllas Ameer Naseer och Muhammed Hamdan

2019

6/4

IFK Berga-IFK 2-0 (2-0)
Tuff start på säsongen då Kalmar-laget avgjorde med två mål de första tolv minuterna. Carl Mujaguzis skott var IFK:s farligaste målchans. I slutmin. räddade Alex en straff och 2-0 stod sig tiden ut.

13/4

IFK-Räppe 0-1 (0-0)
Ett tamt IFK förlorade hemmapremiären, en match som de gulsvartrandiga skall vinna. Växjö-laget vinner på en hörna som dimper ner framför tre hemmaspelare och en bortaspelare, den senare avgör matchen. Offervilja och beslutsamhet saknades.

19/4

Älmeboda/Linneryd 1-1 (1-1)
Mål: Mike Andrew. IFK åkte till Rävemåla och tog hand om taktpinnen, men efter 13 min gjorde smålänningarna 1-0. Mike kvitterade och var nära avgöra i slutmin. efter fin framspelning av Elliot Nilsson, men skotten decimetern utanför stolpen.

27/4

IFK-Österlen 3-1 (1-1)
Mål: Mike Andrew 2, Mohammed Hamdan. IFK-keepern, för dagen lagkapten, Alexander Nilsson var helt omutlig och IFK kunde ta första segern. Skillingelaget tog ledningen och var även nära 0-2, innan IFK vände och tog årets första seger.

1/5

Dalstorp-IFK 1-2 (1-0)
Mål: Mike Andrew 2. Vilken vändning! Västgötarna chockade med 1-0 redan efter fem min, IFK kvitterade i andra och avgjorde i 93:e min sedan Philip Bengtsson snyggt spelat fram Mike, som med huvudet placerade in bollen vid stolpen.

12/5

IFK-Hässleholms IF 2-2 (1-1)
Mål: Mike Andrew, Mustafa Owaid. Suverän första halvtimma av IFK, spel mot ett mål - och hade inte Mike petat in Theo Ekströms boll hade det varit 2-0, men nu blev det avblåst för offside. Mustafa Owaids gjorde sitt första mål för IFK.

18/5

Karlskrona-IFK 4-1 (2-1)
Mål: Mike Andrew. IFK skapade flera målchanser, men det var blivande seriesegrarna som hade 2-0 tidigt. 16-årige Victor Holmberg gjorde seriedebut och Philip Bengtsson fick starta som mittback efter flera skador på våra mittbackar.

24/5

IFK-Asarum 2-3 (1-2)
Mål: Mike Andrew 2. Karlshamns-laget Asarum är det enda laget i serien som IFK inte tog poäng av. Förlusten kändes onödig, Asarum fick enkla mål, inte minst när Henrik Fribrock fick stå helt ren och nicka in en hörna.

30/5

Nässjö-IFK 1-0 (0-0)
För andra året förlorade IFK onödigt i Nässjö. En stolpträff i den mållösa första halvleken kunde bäddat för seger, men det blev laget från bandy-metropolen som avgjorde efter hörna.

2/6

IFK-Husqvarna 2-0 (1-0).
Mål: Mike Andrew, självmål. Kanonmatch av IFK mot topplaget, vilken kämpainsats. IFK-tränaren Jonas Jönsson valde att ge Mustafa, Mohammed och Lucas chansen från start. Theo Ekströms fina avgörande 2-0 noterades som självmål.

8/6

Råslätt-IFK 1-4 (1-2)
Mål: Mike Andrew 2, Mustafa Owaid, Mohammed Hamdan. IFK satte full fart från början och tog andra segern på en vecka mot ett Jönköpings-lag, första målet vackert när Mattias frispelade Mohammed som rundade målvakten och passade Mike.

15/6

IFK-Bromölla 1-3 (0-1)
Mål: Nikola Zivanovic. Efter två segrar kom en dipp, en av säsongens sämsta insatser, det märktes att skyttekungen Mike Andrew saknades, det var tamt och lojt. Isaac Holmberg gjorde A-debut med ett piggt inhopp, ännu en 02:a i A-laget.

19/6

IFK-Nosaby 3-1 (2-0)
Mål: Mike Andrew 3. Nikola Zivanovic och Isak Olsson stängde ner Nosabys vänstersida, som är deras styrka. Och så hattrick av skyttekungen Mike Andrew, speciellt minns man 3-0, vilket mål! Stolpe in från 30 meter, stolpen skakar ännu...

Amel Crnalic

Carl Lundahl Persson

Chadie Hotait och Ikose Abelto

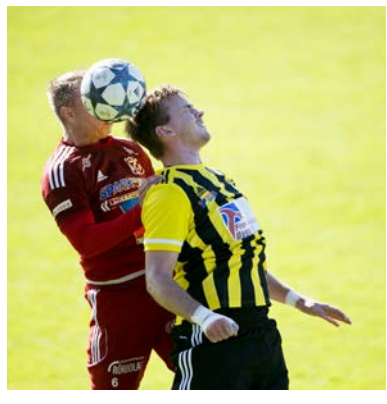
Mattias Jönsson

Patrick Osiako

IFK jublar efter ett av 50 mål!

29/6

Räppe-IFK 2-2 (0-1)
Mål: Mike Andrew 2. IFK-ledning 2-0, sen tog Växjö-laget över och en sen kvittering i slutminuten förstörde dagen för IFK, som protesterade vilt mot kvitteringen och menade att det var hands på en hemmaspelare.

5/7

IFK-IFK Berga 3-0 (0-0)
Mål: Mike Andrew 2, Ikose Abelto. Åter seger mot ett av topplagen, blivande kvallaget IFK Berga, efter övertygande spel, detta var en av årets bästa IFK-insatser.

2/8

IFK-Älmeboda/Linneryd 2-2 (2-1)
Mål: Mike Andrew, Theo Ekström. Total dominans i 30 min och 2-0, som kunde varit 5-0, men sen reducering i första halvlek – och kvitteringen i slutmin. Mv Carl säker i sin första seriematch. 10 av 16 i IFK-truppen födda på 2000-talet.

10/8

Österlen-IFK 3-2 (2-1)
Mål: Mohammed Hamdan, Isak Orajärvi. Tung start, underläge 0-2 efter tio min, men IFK hämtade upp till 2-2, för att sedan förlora. Unge Victor Holmberg, som fyllde 17 dagen före, kom in och förändrade matchbilden i andra.

17/8

IFK-Dalstorp 2-2 (1-0)
Mål: Patrick Osiako, Amel Crnalic. IFK gjorde en bra match och två vackra mål av Patrick och Amel Crnalic, som var tillbaka efter några år i MFF. Men IFK var åter på bjudhumör när västgötarna tilläts kvittera på en mycket onödig straff i 95:e min.

22/8

Hässleholms IF-IFK 6-3 (0-2)
Mål: Mike Andrew 2, Theo Ekström. Suverän första halvlek av IFK och ledning 2-0, sedan satte IFK ut skorna och redan efter 3 min var det kvitterat. Alex hade försvunnit till allsvenskan och reservkeepern Carl bröt handen två dagar före derbyt.

31/8

IFK-Karlskrona 0-0
Trots att M Hamdan blev utvisad efter 5 min och med 10 man på plan i 97 min (12 min tillägg) kämpade IFK storstilat och tog poäng mot suveräna seriesegrarna. Alex svettiga enhandsräddning och Carl Mujaguzis nick var nära ge IFK tre poäng.

7/9

Asarum-IFK 3-2 (1-0)
Mål: Ikose Abelto, Theo Ekström. Ett trippelbyte i halvtid förändrade matchbilden och IFK var väldigt nära viktiga poäng, Ikose Abelto skadade sig när han reducerade och med ett stort bandage runt huvudet kämpade han vidare.

14/9

Husqvarna-IFK 1-0 (0-0)
IFK klarade Husqvarnas anstormning i första, men i andra kunde ändå smålänningarna avgöra när IFK-försvaret snubblade och gav fritt fram mot duktige IFK-keepern Kevin Alin, men IFK var nära poäng. Sjunde raka utan seger.

21/9

IFK-Nässjö 5-3 (4-1)
Mål: Mike Andrew 2, Mohammed Hamdan 2, Amel Cranalic. Efter att Mike varit mållös i tre (!!!) matcher lossnade det, men Mikes fina prestation i matchen var väggspelet till Amels mål. Philip Bengtsson assisterade till tre av de fyra första.

28/9

Nosaby-IFK 0-4 (0-0)
Mål: Mike Andrew 2, Mohammed Hamdan 2. Efter ställningskrig i första lossnade det för IFK i andra där Mike och Mohammed delade broderligt på målskyttet – efter fina framspelningar av Mattias Jönsson och Theo Ekström - en oerhört viktig seger.

5/10

Bromölla-IFK 1-1 (1-0)
Mål: Lucas Johnsson. IFK började bäst, men det var Bromölla som tog ledningen precis före halvtid. IFK fick sin kvittering och det var skadedrabbade inhopparen Lucas Johnsson som räddade en viktig poäng genom sin kvittering.

12/10

IFK-Råslätt 3-0 (0-0)
Mål: Mike Andrew 2, Theo Ekström. IFK gjordes vad som krävdes, efter en usel första halvlek rullade målen in med jämna mellanrum i andra – och segern innebar att IFK åter blev bäst i sta´n!

Elliot Nilsson

Isak Olsson

Mattias Jönsson

IFK-jubel, Patrick, Mohammed, Mustafa och Theo

Beställ dina julblommor hos oss!

interflora

Iris Blommor
Hässleholm

Nytorget 1, 281 38 Hässleholm. Tel: 0451-102 17

VINSLÖVS Plåt
I HÄSSLEHOLM

0451- 140 10, Sven Brendheden 070- 56 81 153

HÄSSLEHOLMS LÅSSMED AB
-allt för din säkerhet
0451-38 30 50

ÖPPET
MÅNDAG - FREDAG 08.00 - 17.00

Passersystem – Larm – Lås – Aluminiumdörrar, dörrautomatik
Majorsgatan 3 · Hässleholm

BjärnumAB
BJÄRNUMS INDUSTRISERVICE AB
— ER KOMPLETTA LEVERANTÖR —
Etablerat grossistföretag sedan 1951
som arbetar med förnödenheter mot
möbel- och snickeriindustrin

Ring och testa oss!
Tel. 0451 - 77 55 30 • Fax 0451 - 203 20
bisab@bjarnum.eu • www.bjarnum.eu

SKYDDAT
Vi skyddar Er verksamhet

SKYDDAT i Norden AB
Björklundavägen 3 · 281 33 Hässleholm
0766-12 19 01 · Växel 0451-70 57 80
www.skyddatnorden.se

VVS-teamet
HÄSSLEHOLM - TYRINGE
VINSLÖV-ÖNNESTAD
0451-38 18 70 · 044-853 00

FLEXILAST
Vi satsar på Hässleholm med omnejd!

Avfallscontainrar – Budservice – Kranbilkörning
Maskintransporter – Lastväxlarekipage

Försäljning av: Sand – Grus – Singel – Makadam – Storsäckar

Gilla oss på Facebook!
0451-38 46 67 · www.flexilast.se

PIZZERIA TORINO
Västertorg 2, Hässleholm
(vid Stora Rondellen)
Tel. 0451-819 64
pizzeriatorinohassleholm.se

IFK 2019

IFK 2019, övre raden fr.v.: Chadie Hotait (tränare), Isak Olsson, Mattias Jönsson, Alexander Nilsson, Simon Henningsson, Carl Lundahl Persson, Jonas Jönsson (tränare).
Mellanraden fr.v.: Mustafa Owaid, Jamil Ajami (lagledare), Waed Shaif, Victor Holmberg, Derrick Dixon, Nikola Zivanovic, Ikose Abelto, Elliot Nilsson, Stefan Nilsson (lagledare), Mohammed Hamdan.
Främre raden fr.v.: Lucas Johnsson, Mike Andrew, Philip Bengtsson, Patrick Osiako, Theo Ekström, Carl Mujaguzi och Isak Orajärvi.

GöstaCarlsons Isoleringsfirma
Gösta Carlsons isolerings- firma i Hässleholm AB
VVS & Plåtisolering • Brandtätning • Inbyggnader • Akustiktak

DÄCK PARTNER
DÄCKCENTRUM
S. Kringelvägen Hässleholm
Tel. 0451- 468 40
Hjulinställningar • Balanseringar
Riktning av aluminiumfälgar • Service
Delbetala genom GE Money Bank!
MICHELIN
GOODYEAR
YOKOHAMA
BFGoodrich Pneus
Släp uthyres!

BOLLKUL FÖR DE MINSTA

Bollkul är för de allra minsta som har spring i benen och som älskar att leka med boll, vi håller till i Läredaskolans gympasal söndagar 15.30-17.00 och aktiviteten är kostnadsfri.

Ett samarrangemang av FC Hessleholm och IFK Hässleholm.

Har du frågor

ring Magdalena Walther 0768/798978
eller Simon Paulin 0768/650259

Tid är viktigt.
Tillgänglighet är nödvändigt.
Att ha någon som lyssnar
och ger råd -är avgörande!
Välkommen till Sparbanken Göinge.
www.sparbankengöinge.se

Sparbanken Göinge
Lokal - Trygg - Personlig

SKÅNETIMMER

För Din skog

– Vi stöder ungdomen

UNGDOMS-SIDOR 21-27

Foto: Lennart Månsson

Vilken fin teknik

Kolla in Gentian Tahiris teknik när han behandlar bollen. Gentian är en av alla ungdomar som tränar och spelar fotboll i IFK Hässleholms gulsvartrandiga klassiska tröja.

På de följande sidorna kan du läsa om vad som hänt under fotbollsåret 2019 i de olika pojklagen, här kan du se hur de yngsta, 5-6 år gamla, leker och har kul medan de lär sig grunderna i den ädla sporten fotboll. Hur 13-åringarna blev bäst i Sverige i en inbjudningsturnering, hur 16-åringen Armin Culum blev uttagen till landslagsläger som ett kvitto på att hans idoga träning gett resultat.

Glöm inte att Bollkul för de minsta pojkarna och flickorna åter är igång i Läredaskolans gympasal varje söndag, Bollkul arrangeras i samarbete med FC Hessleholm.

Vill du börja spela fotboll i IFK så ringer du Ken Linde 0708/921161 eller Fredric Hermansson 0706/306042.

STATT TROR PÅ FRAMTIDEN – DÄRFÖR SATSAR VI PÅ IFKS UNGDOMAR STATT

NOLLSEXORNA

Vilken säsong våra duktiga 13-åringar gjort, bara att lyfta på hatten för ledartrion Mange Jönsson, Daniel Flink och Martin Nilsson.I seriespelet hade 06:orna ett lag i sin egen åldersklass 06, men även ett i pojkar födda 05 – totalt blev det 34 segrar, en oavgjord och en förlust – och målskillnaden 265-26...!!! • I Gothia Cup ställde man två jämna lag på benen, båda gick till A-slutspel. • Mot GAIS, ett av landets bästa akademilag, blev det seger med 4-2. Charmige Islam Mirée tränar GAIS och det blev ett kärt återseende på Österås. • Och så då kronan på verket, en turnering för Sveriges bästa 13-årslag, Fotboll 24, i Kristinehamn, IFK:s pågar vann turneringen.

s Roslund måljublar mot Gais

IFK vann Fotboll24 – och blev bäst i Sverige.

Foto: Lennart Månsson

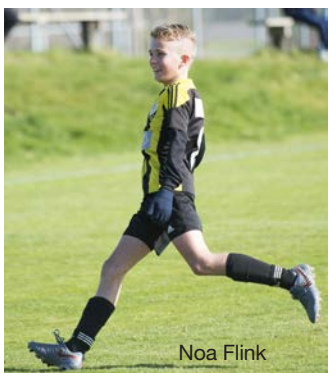
Noa Flink

Islam Mirée och Bosse Nilsson, kärt återseende.

Gais och IFKs trettonåringar.

Santiago Bajric utmanar Gais målvakt.

STATT TROR PÅ FRAMTIDEN – DÄRFÖR SATSAR VI PÅ IFKS UNGDOMAR STATT

BESTSOLUTIONS

www.bestsolutions.nu

SHARP

EFFEKTIV HANTERING
AV DOKUMENT &
INFORMATIONS-
LÖSNINGAR

NOLLFEMMORNA

Efter drygt 100 träningar och 50 matcher sätter ledartrion för 14-åringarna Fredrik Ahlgren, Ronny Turesson och Fredrik Branting punkt för säsongen 2019. 25 spelare har deltagit i matcherna och Ahlgrens pojkar har spelat såväl lokalserie som Skåneserie, med blandade resultat. I Vinslövscupen vann IFK såväl A-slutspelet som B-slutspelet, i den här åldersgruppen finns många lovande spelare som ser fram emot att så småningom ta plats i A-laget.

Adam Brantings målgest.

Foto: Lennart Månsson

Viktor Ahlgren täcker skott.

Meraj Haidari och Ali Reza.

Målvakten Felix Persson.

IFK besegrade Helsingborgs IF.

STATT TROR PÅ FRAMTIDEN – DÄRFÖR SATSAR VI PÅ IFKS UNGDOMAR STATT

PADDELHALLEN.SE

TRETTON & FJORTON

Det är lekfullt och härlig stämning på Mathyas-vallen när IFK:s allra minsta, pojkar födda 2013-14, tränar, leker och har skoj. Fredrik Hermansson, Hampus Rosberg, Christian Martinsson och Tobias Persson som leder gruppen tycker att det viktigaste är att kidsen har kul. Och det har dom, det syns, det är inte alla som är koncentrerade på fotboll hela tiden, det kan vara en fågel som är intressant, det kan bli några kullerbyttor mitt i övningen, det syns att 5-6 åringarna trivs och runt planen sitter alla mammor och pappor och njuter denna soliga sommarkväll, som är avslutning på vårsäsongen.

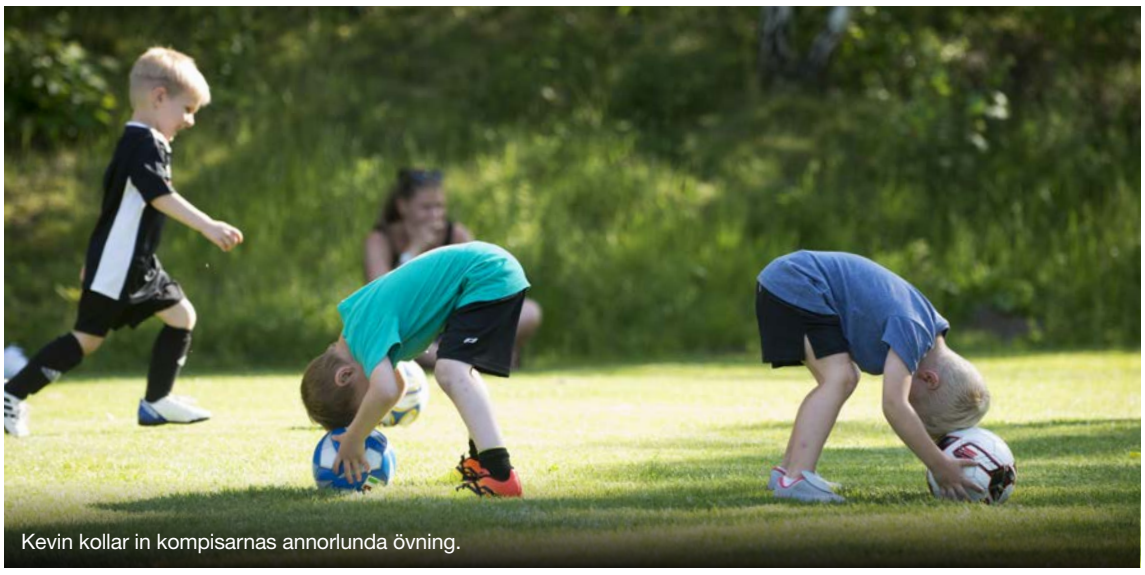
Kevin kollar in kompisarnas annorlunda övning.

Adel

Oliver och Albin leker ”gömma boll”.

Acke, Elton och Oliver.

STATT TROR PÅ FRAMTIDEN – DÄRFÖR SATSAR VI PÅ IFKS UNGDOMAR STATT

VAD DRÖMMER DU OM?

Är du sugen på att renovera? Stobys personal och hantverkare kan erbjuda dig allt från idé till färdiga lösningar.

BOKA MÖTE MED OSS

Boka ett möte med oss där du får träffa vår kunniga butikspersonal eller en projektledare.

LÅT DIG INSPIRERAS

Nytt kök? Måla om? Inspireras av Stobys stora sortiment av produkter med bästa kvalitet inom färg, tapet, golv, vitvaror, kök och bad.

GRATIS HEMBESÖK

Vi kommer gärna hem till dig för att ta de mått som behövs eller för att bolla idéer på plats!

OFFERT TILL FAST PRIS

Vi ger dig ett fast pris på hela projektet! Med ROT-avdraget drar vi av 30 % på fakturan för samtliga hantverkstjänster.

ARBETET PÅBÖRJAS

Vi tar nu hand om projektet från start till mål!

stoby

OKVÄGEN 6, HÄSSLEHOLM | 0451-38 85 00 | WWW.STOBY.SE

LENNART PERSSONS CUP

Lennart Perssons minnescup spelas varje år och är ett arrangemang där pojkar från alla åldersklasser träffas och delas upp i lag oavsett ålder. Det blir många sevärda matcher där de äldre tar hand om småttingarna på ett imponerande sätt, i år var det drygt 40 ungdomar som ställde upp. Lennart Persson är en legendar, han kom från Marieholm till Hässleholm och efter HTS-studierna stannade han kvar i sta´n, först som spelare och sen som ordförande och det var LP som förde IFK till allsvenskt kval 1993. Lennart var under många år chef på NCC.

Småknattarna Noah och Felix kämpar mot en större kille.

STATT TROR PÅ FRAMTIDEN – DÄRFÖR SATSAR VI PÅ IFKS UNGDOMAR STATT

Ballingslöv®
vardagsglädje

KÖK | BAD | FÖRVARING

stoby
MÅN-ONS 9-18 | TORS 9-19 | FRE 9-18 | LÖR 10-14
OKVÄGEN 6, HÄSSLEHOLM | 0451-38 85 00

NOLLTREORNA

IFK:s 16-åringar vann sin serie i våras på ett övertygande sätt. Sedan slogs gruppen ihop med 15-åringarna under sommaren och under hösten har killarna matchats rejält då IFK ställt upp i tre olika serier, med blandad framgång. Många flyttades upp till J-laget i somras. Ännu mer positivt: • Armin Culum kallades till landslagsläger i Stockholm. • Armin Culum och Gentrit Kurti kallades till distriktsläger i Luleå. • Åtta IFK-are kallades till STU-läger i Tomelilla, endast Kristianstads FC hade fler uttagna: Armin Culum, Gelix Ewerlöf, Amer Humeidi, Jonathan Janzen, Gentrit Kurti, Elias Olsson, Kieran Ström och Teodor Ratescu.

Armin Culum på landslagsläger i Stockholm.

Gentrit Kurti, en av nolltreorna som spelat många matcher i juniorlaget.

Foto: Lennart Månsson

Armin Culum och Gentrit Kurti på regionsläger i Luleå.

STATT TROR PÅ FRAMTIDEN – DÄRFÖR SATSAR VI PÅ IFKS UNGDOMAR STATT

HNB AB
Vinslöv
Kent-Olle Johansson

JUNIORERNA

IFK:s duktiga juniorer har haft det tufft i juniorallsvenskan div. 1 eftersom de flesta 18-19 -åringarna lirat i A-laget – och ibland har fyra 17-åringar också varit upptagna med A-spel. Trots detta gjorde laget hedervärda insatser, första hemmamatchen mot blivande seriesegrande, allsvenska Falkenberg, slutade 2-2 efter att IFK varit i ledningen länge. Mot Landskrona BoIS släpptes en 2-0 ledning till 2-3 efter en utvisning som provocerades fram efter rasistiska påhopp. Men ledarduon Jonas Andersén och Johan Holmberg kan vara stolta över lagets insatser.

Johan Holmberg och Jonas Andersén

Tvillingarna Victor och Jakob Holmberg

Victor Holmberg

Isaac Holmberg

Carl ”James” Mujaguzi rundar Landskrona BoIS målvakt

Mustafa Owaid

Theo Helm

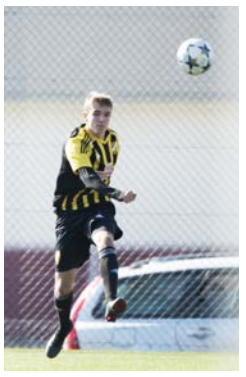

Elliot Nilsson

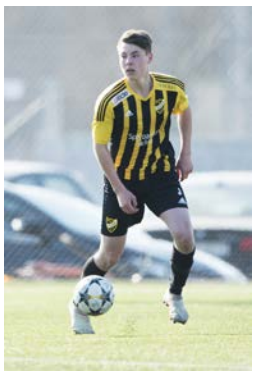

Lukas Persson

Rahman Khawari

Foto: Lennart Månsson

Matcher/mål	
Jakob Holmberg 02	19/0
Teo Helm 02	17/1
Lukas Persson 02	17/0
Rahman Khawari 00	14/1
Anton Ornstein 02	14/0
Isaac Holmberg 02	13/8
Armin Culum 03	13/1
Melvin Alm 03	12/0
Gentrit Kurti 03	11/6
Emil Nilsson 02	9/0
Carl Mujaguzi 00	8/8
Max Moore 02	8/1
Kelan Al-Agagera 00	7/0
Victor Holmberg 02	7/0
Emmanuel Ansu 01	5/2
Mustafa Owaid 01	5/2
Egon Ipsen 02	5/1
Abdallah Alazaizi 03	4/0
Emil Fjällbrink 03	4/0
Isak Olsson 00	4/0
Elliot Nilsson 00	4/5
Waed Shaif 00	3/1
Fida Haidari 02	3/0
J.E Konstantinou 03	3/0
Kieran Storm 03	3/0
Emil Hansen 02	2/0
Casper Svendsen 01	2/0
Seb Svenneson 02	2/0
Christian Vanga 02	2/0
Liam Cap Wright 03	2/0
Lucas Johnsson 01	1/3
Lucas Edvinsson 03	1/0
Amer Humeidi 03	1/0
Ali Khalaf 01	1/0
Shkelqim Mulici 02	1/0
C Lundahl Persson 00	1/0
Max Persson 02	1/0
Isak Orajärvi 00	1/0
Ali Tamini 02	1/0

STATT TROR PÅ FRAMTIDEN – DÄRFÖR SATSAR VI PÅ IFKS UNGDOMAR STATT

WRE

Wetterströms Rostskyddsentreprenad

Påbrovägen 18 · 281 46 TORMESTORP

Telefon 0451-186 08 · Mobil 0708-11 86 08 · E-post bosse@wre.se

IPSENS
SPORTINLÄGG AB

Alkoholproblem?
AA - Anonyma Alkoholister
– är en gemenskap av män och kvinnor som träffas regelbundet för att dela sina erfarenheter.
Snapphanegruppen
Hantverkaregatan 6 NB
Tel: 0768 - 818656
Mötestider:
Måndag 19.00 Onsdag 19.00
Lördag 10.00
Parkvillan
Åkaregatan 11
Tel: 0451 - 892 04
Mötestider:
Tisdag 19.00 Fredag 19.00
Söndag 19.00

STÖD VÅRA SPONSORER

Allt i plåt och ventilation
Etablerat 1964
Göinge Plåt AB
0451-158 53 • HÄSSLEHOLM

KN VVS Ingenjörer AB

Svensk dentalservice
Kjell Gannby Dental AB

Bra SKOR
Stortorget 1 Hässleholm 0451-85200
EUROSKO

Gör som IFK Hässleholm åk med:
GÖRANS TAXI
0708-24 24 44 • www.goranstaxi.se

AHNELL & PARTNER REVISIONSBYRÅ AB
AUKTORISERADE OCH GODKÄNDA REVISORER

BATTERICENTRALEN
Industri- & Startbatterier
EXIDE
Tel. 0451-109 16 · Åkaregatan 26 · 281 33 Hässleholm
info@battericentralen.se · www.battericentralen.se

Filofot
Medicinsk fotvårdsklinik
0451-858 60
Välkommna!
Annika
Frykholmsgatan 19 A, 281 31 Hässleholm, annika@filofot.se

ENGELHOLMS Glass
Gräddglass i särklass!!!
Gott året runt.....
G14 43
Helsingborgsv. 29
Tel: 0431-108 51
www.engelholmsglass.com

SVERIGES BÄSTA MEKOPARTNERVERKSTAD 2018
Reparationer
•Service • Felsökning
• Påbyggnad av transportbilar
Bil & Husvagnsservice
Din Bilverkstad I Hässleholm
bilohusvagn.se
0451-132 05
VI SÄTTER HLM PÅ KARTAN
Hässleholms bästa bilverkstad!
GODKÄND BILVERKSTAD

TACK!

IFK Hässleholm

Killarna i A-laget vill framföra ett stort tack till våra duktiga tjejer som lagar mat varje vecka.

Kakel och Badbutiken i Sösdala

EUROGOLV

”Butiken som ger Dig inspiration och stora valmöjligheter”

www.kakelochbadbutiken.se
0451-612 00

LEVINS GRUPPEN

De ledande mekanik- & elteknikföretagen i region syd

LEVINS

Automations-teknik AB
For Successful Automation

EST EL&STYRTEKNIK AB

www.levinsgruppen.se

Gör som IFK åk med oss

Bergkvarabuss

SJUNKARÖD
Skånska Kött & Vilt

Välkommen till vår nya Gårdsbutik
där vi bl.a erbjuder
viltkött och hängmörat nötkött.
Svenskt närproducerat kött
Öppet: helgfri vardag 8-17 samt lördag 9-14
Mottagning av vilt dygnet runt
Tel 044-80102 / info@skanskavilt.se

SPORTFISKE & VVS BOLAGET

DIN FACKHANDEL
-för sportfiske, VVS & Färg

Vi finns i COOP EXTRA-huset, Hässleholm - Tel: 0451-826 00
Öppettider: Måndag-fredag 10.00-18.00, lördag-söndag 10.00-15.00

FARO ZON
RESTAURANG

WWW.FAROZON.SE

Detta har hänt

Osbypågen Pontus Björnsson

Grattis!

I fjol var det Bjärnum GoIF och IFK Knislinge som fyllde 100 år.
I år är det IFK Osby och Lönsboda GoIF som jubilerar.
IFK lyfter på hatten och sällar oss till gratulanterna.
Kristianstadsbladets duktige bloggare Patrik Persson har listat de äldsta fotbollsklubbarna i nö Skåne, äldst och anrikast är inte oväntat de gulsvartrandiga:
1905: IFK Hässleholm
1914: Winnö IF
1915: Sölvesborgs GoIF
1918: Bjärnums GoIF, IFK Knislinge
1919: IFK Osby, Lönsboda GoIF

Grattis JULIA!

Minns ni Julia Lennartsson när hon dominerade i IFK:s damlag. Suveräna Julia spelade i A-laget 14 år gammal, nu säger vi grattis till seriesegern i div. 1. Julia som utbildade sig till brandingenjör hamnade i Dösjöbro, som i år vann div. 1, men tyvärr förlorade man slaget om en plats i Elitettan 2020. Vem tror ni vann skytteligan, jo Julia så klart, 18 baljor – 13 assist!
Stolt pappa gamle IFK-legendaren Patrik Lennartsson.
Dösjöbro är historiskt mest känt för ”Slaget vid Dösjöbro” 1677...

Levins Cup

Levins Cup spelas varje år. Många klubbar arrangerar en deltävling – och finalen går alltid på Österås.
– Vakna, ni vann, verkar Rökeledaren förmedla till sina spelare när slutsignalen gått...
Och keepern, vilken härlig stil!

Till EM

Marcus Berg blev hjälte när Sverige kvalificerade sig till EM genom att bortabesegra Rumänien, vilket klockren nick Berg fick till, målskytt för andra matchen i rad!

Straff!

Vad gör man inte som domare om inte ungdomarna fattar varför man blåst straff? Man kan göra som Johnny Dahlqvist, mest känd som fotbollsspelare i Ignaberga IF, man lägger sig helt enkelt ner och förklarar för denne unge man från GAIS att så här låg han när bollen träffade handen – och då är det straff...

Nya lirare

När IFK i våras hade sin årligen återkommande knatteinskrivning kom det en del nya lirare och naturligtvis ville dom testa Österås gräsmatta, mycket spring i benen var det...

HÄSSLEHOLM MILJÖ AB
VI BRINNER FÖR EN HÅLLBAR FRAMTID

Vi brinner för en hållbar framtid

Hässleholm Miljö samlar in och återvinner avfall samt erbjuder fjärrvärme i Hässleholm och Tyringe.

www.hassleholmmiljo.se
0451-26 82 00

> En del av Hässleholms kommun

Hässlehem

Ett tryggt och trivsamt boende!

www.hasslehem.se

En del av Hässleholms kommun.

Foto: Bildbyran

RENAULT
Passion for life
Premiär för nya
Renault CLIO
Provkör nya Clio i november så får du en present*
Renault Clio Zen TCe 100
Premiärpris
161 900 kr*
Lägg till vinterhjul för endast 1 990 kr
Privatleasing
2 440 kr/mån**
Lägg till vinterhjul för endast 59 kr/mån
MLB 243
Nu är helt nya Renault Clio här. Den 5:e generationen Clio har fått ny design som ger den en ännu sportigare och kraftfullare karaktär. Invändigt är upplevelsen större tack vare förfinade materialval och teknik som gör körningen roligare, bekvämare och säkrare. Välkommen in och upplev helt nya Renault Clio.
5 års garanti
Inkl 3 års fri service
*Erbjudandet består av en premiärrabatt på 8000 kr, 3 års fri service (6000 kr) och 4 vinterhjul för 1 990 kr (ord.pris 10 890 kr). Totalt värde 22 900 kr. Serviceavtal gäller för 15 000 km/år max 45 000 km eller 36 mån och upphör att gälla om ägarbyte sker inom avtalsper. **Finansiering RN Relax Privatleasing inkl. 3 års fri service: 0 kr kontant, 36 mån, rörlig ränta (Stibor 90 dgr), garanterat restvärde. Inga upplägg./aviavg. Extra kost./mån för vinterhjul: 59 kr. Körsträcka 15 000 km/år inkl. service. 3 mån fritt privatleasingskydd ingår för privatpers 18–63 år. Erbjudandena gäller köp nya RN Clio senast 31/12 2019. Kan ej kombi. erbjudande/företagsstöd. Bränsleförbr. bla. kör., RN Clio Zen TCe 100: NEDC 4,3 l/100 km, WLTP 5,2 l/100 km. CO2-utsläpp: NEDC 99 g/km, WLTP 117 g/km. Extrautr. kan påverka förbr. och CO2. Reserv. feltryck. Bil på bild är extrautr. Provkörningspresent vid en provkörn./pers nov. 2019.
GÖINGE BIL för trygga mil
Hässleholm 010-1670820
Osby 010-1670840
Markaryd 010-1670830
Älmhult 010-1670850
Transportbilar 010-1670826
Växelnummer 0451-436 00

ELGIGANTEN
FÖRETAG

KIA

The Power to Surprise

Helt nya Kia XCeed är en sportig crossover som drar blickarna till sig. Den kombinerar det praktiska hos en SUV med en vass design och en riktigt skön körupplevelse. Dessutom förberedd för UVO Connect med uppkopplade tjänster. Snart kommer den även som plug-in hybrid. Väl värd att upplevas.

Newmanbil AB
Hässleholm

Södra Kringelvägen 2. Tel 0451-38 40 00. www.newmanbil.se
Öppet: Försäljning månd-fred 9-18, lörd 10-14. Service/verkstad månd-fred 7-16.30
Säljare: Urban tel 0451-38 40 05, Emma tel 0451-38 40 06

7 ÅRS NYBILSGARANTI

Alla erbjudanden gäller levererade bilar t.o.m. 30/11 2019 eller så långt lagret räcker. Erbjudandena kan ej kombineras med andra rabatter eller företagsavtal och gäller endast lagerbilar. Bränsleförbrukning blandad körning Kia XCeed 1.4 T-GDi DCT Advance Plus 5,9 l/100 km och CO_2-utsläpp 134 g/km enligt körcykeln NEDC och 6,8 l/100 km och CO_2-utsläpp 156 g/km enligt körcykeln WLTP. Bilen på bilden kan vara extrautrustad. Lokala prisavvikelser kan förekomma. Med reservation för eventuella tryckfel.

ALLT inom VVS & EL

Auktoriserad VVS-installatör

bravida PRENAD

Ängdalavägen 16 Hässleholm
VVS 0451-70 61 60 • EL 0451-70 52 70
www.bravida.se www.prenad.se